



한마음일터 운영위원회의

◆ 일 시 : 2020년 6월 16일(화)

◆ 장 소 : 전자 방식 비대면 회의

사회복지법인
엘리엘동산

장애인직업재활시설
한 마음 일 터

회의진행 및 주요안건



목 차 ▶▶

■ 성원 보고 -----



■ 심의 사항 -----

1호. 2020년 2분기 사업실적

2호. 2020년 3분기 계획

■ 보고사항 -----

1호. 일반현황

2호. 2020년 1월~5월 세입·세출·후원금 보고

■ 현안 및 발전방안-----

■ 공지사항 및 폐회 -----

I 심의 사항

I -1-1. 2020년 2 분기 주요 사업실적 보고

사업구분		사 업 내 용	비 고
임면보고		○ 양충모 직업훈련교사 입사(5.1) ○ 노자영 직업훈련교사 퇴사(6.30) ○ 서호진 직업훈련교사 입사(6.1)	
매 출		○644,432,785원(5.31기준)	
이용인 임금		○148,349,980원(5.31기준)	
교육	내부교육	○ 안전교육 실시	
	직 원 외부교육	○코로나19로 외부 교육 취소	
	소방대피 훈련	○ 코로나19로 교육 연기	
외부지원 사 업	외부지원사업	○ 2020년 경기도재활프로그램 (예산: 5,100,000원) 어울렁 더울렁 볼링 - 근로장애인 여가 활동 프로그램 - 코로나19로 5월,6월 일부 진행	
기능 보강		○ 인쇄기 및 디지털 복합기 구입을 위한 자부담 승인신청 -인쇄 시장 조사	
일반 사업	2020년 근로인 임금향상	○최저임금 인상분 반영하여 최저임금 지급 ○성과 수당 및 선물 지급 ○최저임금 향상에 따른 임금 향상지급	
	ISO 사후심사 진행	○ 1분기 처리 완료	
	인쇄물 납품	○ GS25 인쇄물 매월 정기 납품 ○ 보건소, 지역 협의체, 시청 납품	

I -1-2. 2020년도 3분기 사업 계획

No.	사업명	세부내용	비고
1	한마음일터 인쇄기 도입	<ul style="list-style-type: none"> - 6색 uv쿼터 옵셋 인쇄기 도입 - 코로나 19로 계약해지 - 업체 선정 후 계약 진행 - 현장 공간에 부합한 인쇄기 도입 	
2	이용인 교육 및 훈련	<ul style="list-style-type: none"> - 법정교육 :소방 훈련 및 교육 - 9월 : 안전교육 	
4	경기도재활프로그램	2020년 경기도재활프로그램 (예산: 5,100,000원) 어울링 더울링 볼링 <ul style="list-style-type: none"> - 근로장애인 여가 활동 프로그램 진행 	
5	직원교육 및 연수	<ul style="list-style-type: none"> - 직원연수(코로나19로 미정) - 법정교육 성희롱 예방 교육 - 인권교육 참석(직원) 	
6	자원봉사/후원	<ul style="list-style-type: none"> - 장애인의날 행사(코로나19로 미정) 	
7	보호자회의	<ul style="list-style-type: none"> - 보호자교육 및 간담회(코로나19로 미정) 	
8	프로그램진행	<ul style="list-style-type: none"> - 영화,볼링,축구, 등산 프로그램 코로나19로 미정 	

II 보고 사항

II-1-1. 한마음일터 일반 현황

(2020.05. 31 기준)

운영법인	사회복지법인 엘리엘동산	법인설립일	1999년 11월 5일	
시설종류	장애인직업재활시설	서비스대상 장애유형	지적·정신·지체장애 등	
개원년월일	2001년 11월 14일	대 표 자	원준호	
설립근거	장애인복지법 제58조 제1항 제3호 및 같은 법 시행규칙 제41조 별표4			
설립목적	믿음, 소망, 사랑에 근거한 한마음일터는 사회복지사업법령과 장애인복지법에 의하여 설립 운영 되는 장애인 직업재활시설 중에 보호작업장으로서 작업능력이 낮은 장애인의 직업적응능력 향상 및 직무기능향상훈련 등 직업재활훈련 프로그램을 제공하고 보호가 가능한 조건에서 근로의기회를 제공하여 보호작업의 대가로 임금을 지급하며 장애인 근로사업장이나 그 밖의 경쟁적인 고용시장으로 옮겨갈 수 있도록 돕는 역할을 하는 시설로서 장애인의 재활과 자립을 돕는데 그 목적이 있다.			
시설정원/현원	30 / 30	시설규모 (㎡)	건 물	1233.24㎡
종사자수	남9 / 여4			
연 락 처	031-631-6680	홈페이지	http://www.daprint.kr	
소 재 지	경기도 이천시 마장면 이장로 256			

II-1-2. 이용인 현황

가. 정원 현황

(2020.05.31 기준)

구분	정원	현원	남	여	시설	주·단기	재가	비고
인원	30	30	18	11	5	6	18	

나. 장애유형 및 등급별 현황

(2020.05.31 기준)

구분	합계	1급	2급	3급	4급	5급
지적장애	24	6	7	11	0	0
지체장애	1	0	0	1	0	0
정신장애	2	0	0	2	0	0
뇌전증장애	0	0	0	0	0	0
청각장애	1	1	0	1	0	0
자폐성장애	1	0	1	0	0	0
합계	29	5	8	16	0	0

II-1-3. 종사자 현황

가. 직위별 현황

(2020.5.31. 기준)

구분	계	원장	국장	직업 훈련 교사	생산 및 판매 관리 기사	사 무 원	위 생 원	운 전 원	간 호 사	영 양 사	조 리 원	기금 인력	자 부 담
남	9	1	1	3	1	0	1	1	0	0	0	1	0
여	5	0	0	0	1	1	0	0	1	0	1	0	1
합계	14	1	1	3	2	1	1	1	1	0	1	1	1

나. 자격증 현황 (중복)

(2020.5.31. 기준)

합계	사회 복지사	운전대형	보육 교사	컴퓨터 관련	요양 보호사	간호 조무사	직업 재활사	상담관련	인쇄관련
25	11	4	1	2	1	1	1	2	2

다. 조직도

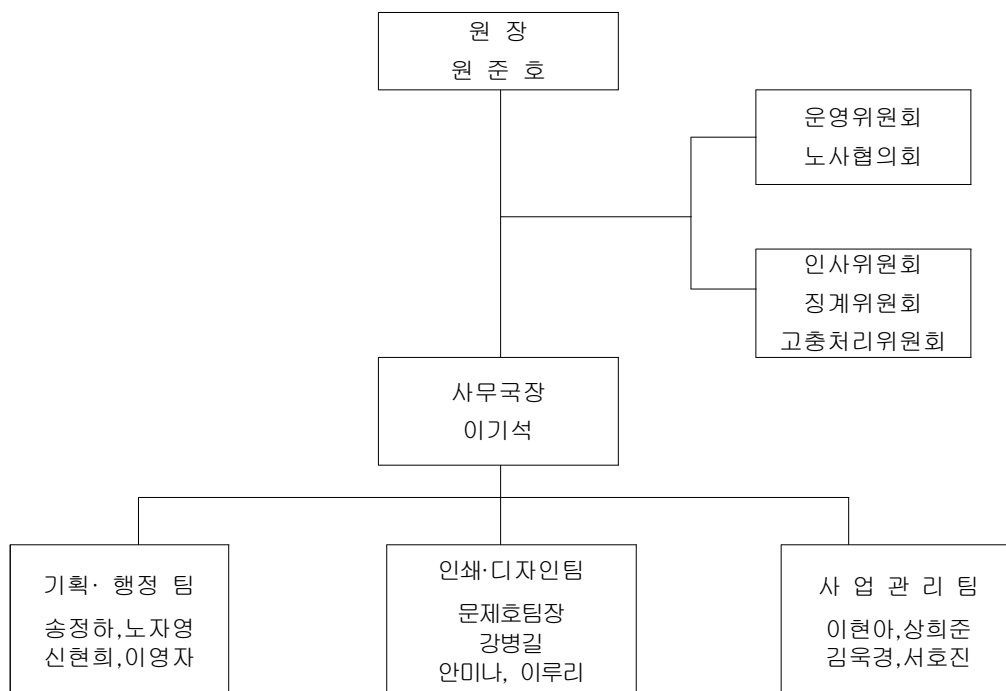

II-2-1. 2020년 1월~5월 세입·세출 보고

(2020.05.31 기준)

세 입		세 출	
총 계	1,777,808	총 계	1,777,808
보 조 금	368,835	사 무 비	592,183
후 원 금	2,600	재 산 조 성 비	117,518
사 업 수 입	644,634	사 업 비	155,394
법인전입금	6,133	잡 지 출	641
전년도이월금	749,108	예 비 비	0
잡 수 입	6,498	차월이월금	912,072

II-2-2. 2020년 후원금 보고

(2020.05.31. 기준 / 단위 : 원)

수 입				지 출		이월금
내역	전년도 이월금	2020.5.31	합계	내역	2020.5.31	
총계	4,313,467	2,600,000	6,913,467	총계	2,371,990	6,913,467
지 정 후원금	0	0	0	지정후원금	0	0
결 연 후원금	0	0	0	결연후원금	0	0
비지정 후원금	4,313,467	2,600,000	6,913,467	비지정 후원금	직접비 2,371,990 간접비	6,913,467

후원금의종류	총 계	민간단체보조금	결연후원금	지역사회후원금	기타후원금
금 액	6,913,467				6,913,467

III 현안 및 발전 방안

IV 공지사항 및 폐회
